

# RIJDEN

Is het je **eerste keer**  
**in onze Nissan Leaf?**  
Lees dan dit

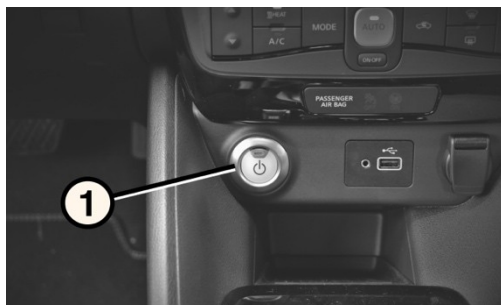

## 1. START DE MOTOR

Hou je voet op het rempedaal en druk op de "START/STOP"-knop (1) om de motor en het contact in te schakelen.



## 2. SELECTEER EEN VERSNELLING

Druk het rempedaal in en duw de keuzehendel (2) naar "R" om achteruit te gaan en "D" om vooruit te gaan.

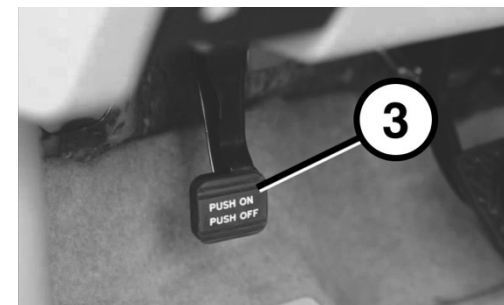

## 3. DEACTIVEER DE NOODREM

Kijk na of de noodrem (3) niet ingedrukt is! Deze rem dient enkel voor gebruik op hellingen, gewoonlijk is de "P"-stand van de versnellingsbak voldoende.



## 4. GEBRUIK DE ECO-MODUS

Druk op de "Eco"-knop in het dashboard (4) indien je het verbruik wil beperken. Probeer ook de e-Pedal-stand (5): dan remt de auto vanzelf op de motor bij het lossen van het gaspedaal om meer energie te sparen.

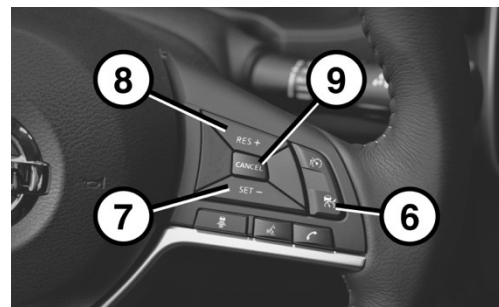

## 5. GEBRUIK DE CRUISE CONTROL

Activeer de Cruise Control (6) en stel de snelheid in met de "SET/-"-knop (7). Verhoog de snelheid met de "RES/+"-knop (8) of verlaag met de "SET/-"-knop (7). Deactiveer met de "cancel"-knop (9).



## 6. PARKEER DE WAGEN

Breng de wagen tot stilstand en druk op de "P"-knop op de keuzehendel (2) terwijl je het rempedaal ingedrukt houdt.

# LADEN

Batterij bijna leeg of **lager dan 70% na je rit?** Volg dan deze stappen om de wagen op te laden!

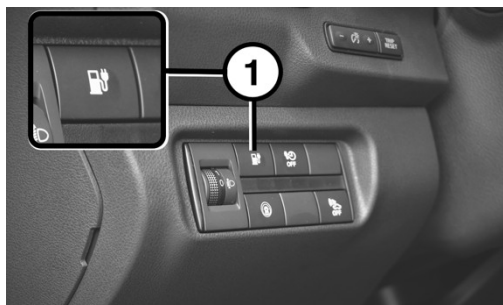

**1. OPEN DE LAADPOORT**  
Druk op de laadknop (1) om de laadpoort in de neus van de auto te ontgrendelen.

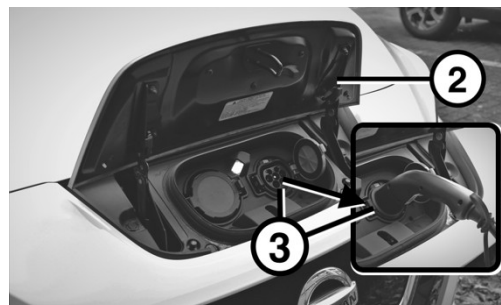

**2. KOPPEL DE LAADKABEL**  
Open de laadklep (2) en duw de stekker van de laadkabel (3) in de opening.

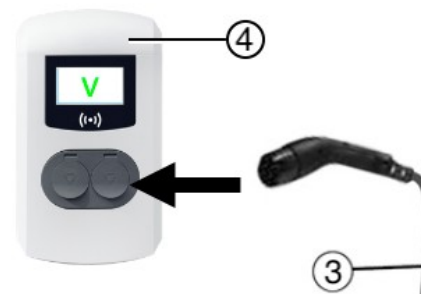

**3. KOPPEL DE LAADKABEL**  
Steek het andere uiteinde van de laadkabel (3) in de laadpoort van de laadpaal (4).

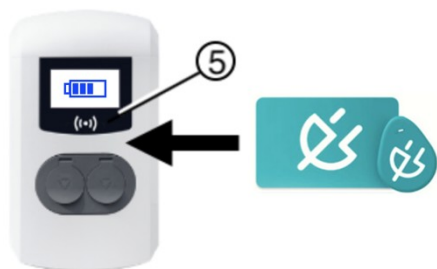

**4. ACTIVEER DE LAADSESSIE**  
Activeer de laadpaal door de laadpas tegen de sensor (5) van de laadpaal te houden. Doe dit tot de laadpaal aangeeft dat het laden start.



**5. BEËINDIG DE LAADSESSIE**  
Beëindig het laden door nogmaals met de laadpas tegen de sensor (5) van de laadpaal te drukken.

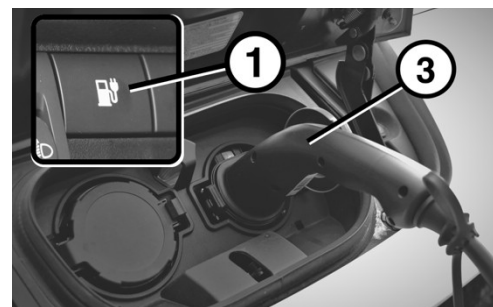

**6. ONTKOPPEL DE LAADKABEL**  
Druk op de laadknop in de auto (1) om de kabel te ontgrendelen en verwijder de laadkabel (3) uit de wagen en uit de laadpaal.